

### Conditions générales

Déroulement des épreuves selon le cahier des charges F.F.TRI. en vigueur. Les concurrents doivent respecter les consignes des signaleurs et ne pas effectuer d'actions dangereuses pour autrui.

### Article 1 - Épreuves

Le duathlon open de Liévin aura lieu le **dimanche 08 avril 2012**. L'open se déroulera à 13h00 au milieu du championnat de France de duathlon:

- 9h00: Championnat de France Minimes garçons (2,5 / 15 / 1,5)**
- 10h15: Championnat de France Minimes filles (2,5 / 15 / 1,5)**
- 11h30: Championnat de France Cadets (5 / 20 / 2,5)**
- 13h00: DUATHLON OPEN Super Sprint (2/15/2)**
- 14h30: Championnat de France Cadettes & Juniors (5 / 20 / 2,5)**
- 16h15: Championnat de France Juniors (5 / 20 / 2,5)**
- 18h00: remise des Prix (Chalet BRANDT)**

### Article 2 – Lieu retrait des dossards

Course Open : retrait des dossards au parc Rollencourt à de Liévin le dimanche 08 de 10h30 à 11h 30 à la buvette du stade.

Une Pasta Party sera organisée le samedi 07 à partir de 20h30 au Chalet Brandt au Parc Rollencourt (Tarifs 10€)

### Article 3 – Horaires de course

Retrait des dossards de 10h30 à 11h30 à la buvette du parc Rollencourt.

Chambre d'appel 12h00 vélo déposé parc n°2

Briefing 12h45

Départ 13h00

Arrêt de la course 14h30

Fermeture parc vélos 14h45

Remise des prix 18h00

**LIÉVIN**  
PARC DE ROLLENCOURT

**9H00 MINIMES GARÇONS :**  
2.5 km - 15 km - 1.5 km

**10H15 MINIMES FILLES :**  
2.5 km - 15 km - 1.5 km

**11H30 CADETS :**  
5 km - 20 km - 2.5 km

**13H00 DUATHLON OPEN SUPER-SPRINT :**  
2 012 m - 15 km - 2 012 m

**14H30 CADETTES & JUNIORS FILLES :**  
5 km - 20 km - 2.5 km

**16H15 JUNIORS GARÇONS :**  
5 km - 20 km - 2.5 km

[HTTP://TRIATHLON.LIEVIN.FREE.FR](http://triathlon.lievin.free.fr)

RÉGION Nord-Pas de Calais  
Pas-de-Calais Le Département  
Communauté d'Agglomération de Lens-Liévin  
Crédit Mutuel la banque à qui parler  
100 ans 1919-2019

#### Article 4 – Inscriptions

Par internet sur le site du club : [triathlon.lievin.free.fr](http://triathlon.lievin.free.fr)

Ou à envoyer à :

**Duathlon Liévin**  
**Mr. GRISELAIN Eric**  
**20 rue du 11 Novembre**  
**62580 FARBUS**

Date limite : **05 Avril 2012.**

Toute inscription est définitive et non remboursable.

Pas d'inscription sur place.

#### Article 5 – Distances :

Open 2012m/15 km / 2012m

distance pour les handisports fauteuils 2000 (5 tours de piste)/15/ 2000 (5 tours)

#### Article 6 – Course à pied

Boucles de 2012m dans le parc Rollencourt, parcours type Cross sur terrain stabilisé.

Règlement conforme au cahier des charges de la F.F.TRI.

Aucun concurrent n'est autorisé à s'échauffer dans la zone de départ. Une zone d'échauffement course à pied sera placée au parc des équipages juste à côté du site de Rollencourt, les concurrents pourront finir leur échauffement sur le terrain de foot juste à côté de la chambre d'appel. Dossard placé sur le ventre. Aide ou accompagnateurs interdits. Ravitaillements et épongeages prévus par l'organisation.

#### Article 7 – Cyclisme

3 Boucles de 4.7 km soit 14.1 km, Circuit en centre ville comportant quelques relances et une bosse. Circuit fermé à la circulation. Le port du casque à coque rigide homologué est obligatoire. Dossard placé dans le dos. Les vélos devront être posés sur les supports de l'organisation. Les VTT sont interdits. La circulation dans le parc à vélo se fait vélos à la main et jugulaire du casque fermée. Le drafting (abris entre concurrents) est autorisé sur toutes les épreuves (le guidon et le prolongateur devront être conformes au cahier des charges de la réglementation F.F.TRI.).

Aucun concurrent n'est autorisé à s'échauffer sur le parcours.

La comptabilisation des tours est laissée au jugement de l'athlète. Des pointages seront réalisés.

#### Article 8 – Sanctions

Stop & Go : toute sanction pouvant être réparée se verra pénalisée par un stop & go qui permet au concurrent en infraction de pouvoir continuer la course après un retour dans la conformité.

Carton rouge : toute infraction évidente de tricherie : départ anticipé, parcours coupé, tenue indécente, casque ou dossard non porté, gêne volontaire entraînant la chute d'un concurrent, entente cordiale au détriment d'un tiers...Le carton rouge entraîne l'arrêt de la course et la remise du dossard à l'arbitre.

#### Article 9 – Assurance et responsabilité

Le duathlon de Liévin est couvert de par son agrément F.F.TRI. Les organisateurs ne peuvent être tenus pour responsables des vols, pertes et des accidents consécutifs à un mauvais état de santé ou un non respect du règlement.

#### Article 10 – Annulation

En cas d'annulation pour force majeure, les droits d'inscription seront remboursés à 50 %.

#### Article 11 – Tarifs, organisation du site

L'accueil et le retrait des dossards s'effectuent au parc Rollencourt de Liévin sur l'open.

Epreuve Open : né en 1998 et après

Licenciés F.F.TRI. : inscription au duathlon Open : 15 € (présentation de la licence obligatoire).

Non licenciés F.F.TRI. : inscription au duathlon Open : 20 € (pass compétition 5 €" compris).

Le pass compétition ne sera délivré que sur présentation d'un certificat médical de non contre indication à la pratique du duathlon en compétition datant de moins de 6 mois, et de l'autorisation parentale pour les mineurs.

#### Article 12 – Récompenses

Coupe aux 3 premiers de chaque catégorie.

tee-shirt à chaque concurrent.

Une semaine de location à la résidence de tourisme 4 étoiles La Turra à Val Fréjus ainsi que de nombreux lots seront à gagner en participant à notre tombola.

Remise des récompenses au Chalet Brandt dans le parc Rollencourt à 18h00.

#### Article 13 –Pasta party

Une pasta party sera organisée le samedi soir à partir de 20h30 au chalet Brandt dans le parc Rollencourt au tarif de 10€ avec une entrée à base de crudités, des spaghettis bolognaises à volonté, un dessert.

#### Article 13 – Droit à l'image ; CNIL

Chaque coureur autorise l'organisation du duathlon de Liévin à utiliser toutes les images sur lesquelles il pourrait être identifié dans le cadre de documents promotionnels et publicitaires nécessaires à la communication du duathlon pour cette année et pour les années suivantes, y compris pour prolongations éventuelles.

Conformément à la loi informatique et liberté du 6 janvier 1978, vous disposez d'un droit d'accès et de rectification aux données personnelles vous concernant. Par notre intermédiaire, vous pouvez être amené à recevoir des propositions d'autres sociétés ou associations. Si vous ne le souhaitez pas, il suffit de nous écrire en nous indiquant votre nom, prénom, adresse et si possible votre numéro de dossard.

#### Article 14 – Fin de course ; Sécurité

Aux horaires indiqués dans l'article 3, la course sera neutralisée. Les derniers concurrents devront arrêter la course. Les circuits sont fermés à la circulation durant les épreuves.

#### Renseignements

Organisation :

SZEWCZYK Laurent : [laurent.szewczyk@bbox.fr](mailto:laurent.szewczyk@bbox.fr) tél 06 63 79 85 91

PHILIPPE Laurent : [lolo.philippe@neuf.fr](mailto:lolo.philippe@neuf.fr) tél 06 62 17 75 93

Inscription :

GRISELAIN Éric : [egriselain@wanadoo.fr](mailto:egriselain@wanadoo.fr) tél 06 64 81 27 33

Internet :

<http://triathlon.lievin.free.fr/>



Résidence de tourisme 4 étoiles



## Bulletin d'inscription

Duathlon de Liévin : course OPEN (1998 et plus)

(Licenciés F.F.TRI. ou non licenciés - Date limite : 05 Avril 2012)

Licence F.F.TRI. **Compétition**  Licence F.F.TRI. **Accueil**  
 Non licencié  handisport

NOM : \_\_\_\_\_ Prénom : \_\_\_\_\_

Adresse : \_\_\_\_\_

Code Postal : \_\_\_\_\_ Ville : \_\_\_\_\_

Téléphone : \_\_\_\_\_ Pays : \_\_\_\_\_

E-mail : \_\_\_\_\_

N° de licence F.F.TRI. \_\_\_\_\_

Nationalité : \_\_\_\_\_ Date de Naissance : \_\_\_\_\_

Sexe :  M  F Club : \_\_\_\_\_

Pièces à joindre au bulletin d'inscription (dûment rempli) :

**Licenciés F.F.TRI. Compétition ou handisport :**

1 chèque de 15 € à l'ordre du TC Liévin

**Licenciés F.F.TRI. Accueil :**

1 chèque de 20 € à l'ordre du TC Liévin

1 certificat médical de moins de 6 mois d'aptitude au duathlon en compétition

**Non licenciés F.F.TRI. :**

1 chèque de 20 € à l'ordre du TC Liévin

1 certificat médical de moins de 6 mois d'aptitude au duathlon en compétition

Je mangerai à la pasta party : nombre de repas..... x 10 € règlement à l'ordre du TC Liévin

Je soussigné, certifie avoir pris connaissance du règlement et m'engage à m'y soumettre.

Fait le \_\_\_\_\_ à \_\_\_\_\_

Signature (précédée de la mention "Lu et approuvé")

(Signature de parents pour les mineurs)

Inscriptions par courrier jusqu'au 05/04/2012 ; Pas d'inscription sur place

A retourner à :

Duathlon Liévin  
Mr. GRISELAIN Eric  
20 rue du 11 Novembre  
62580 FARBUS



Vue d'ensemble du site du duathlon de Liévin

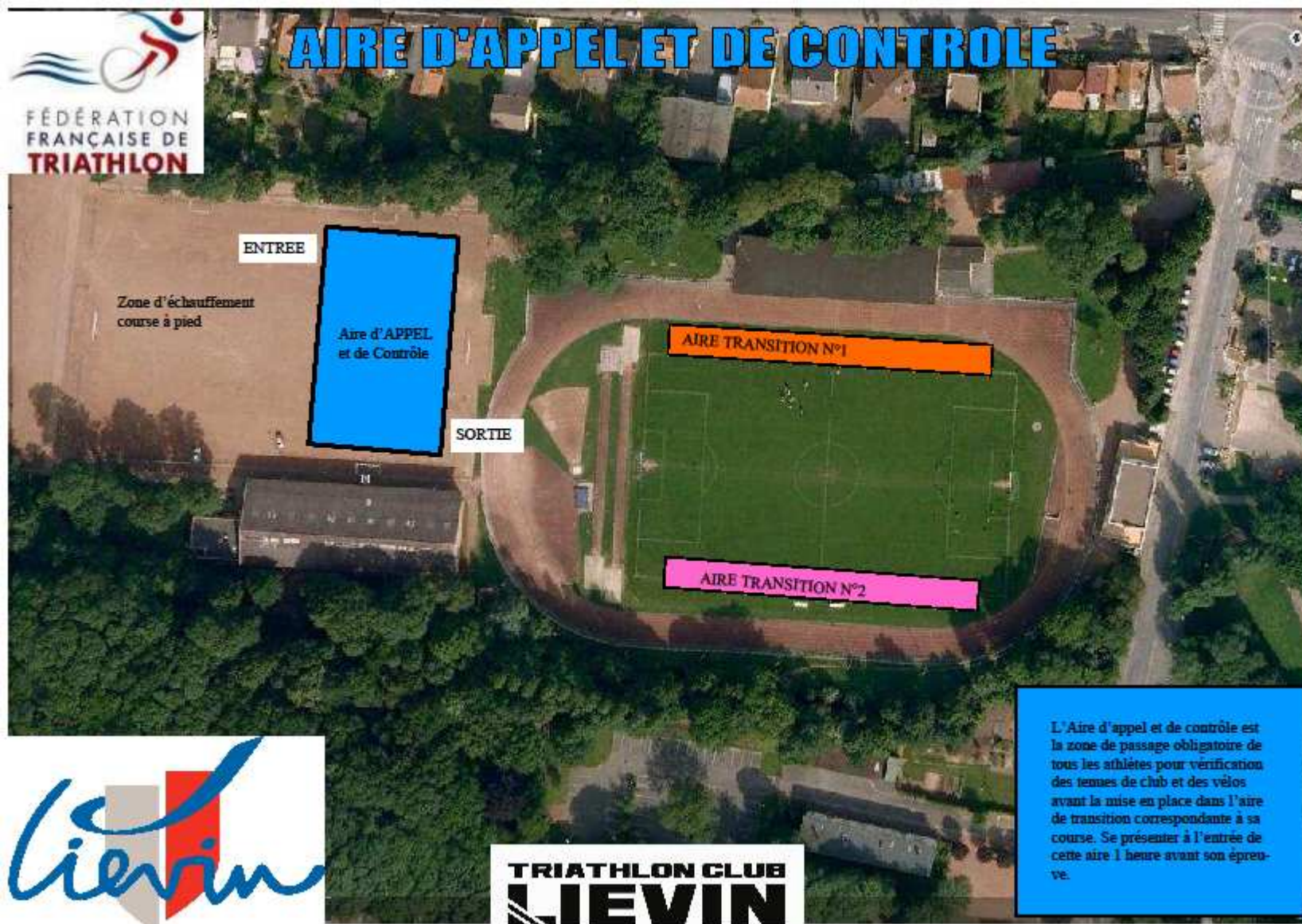

Aire d'appel 1 h avant chaque course vérification du matériel avant la mise en place dans le parc.



# départ + TRANSITION n° 1 au parc n°2

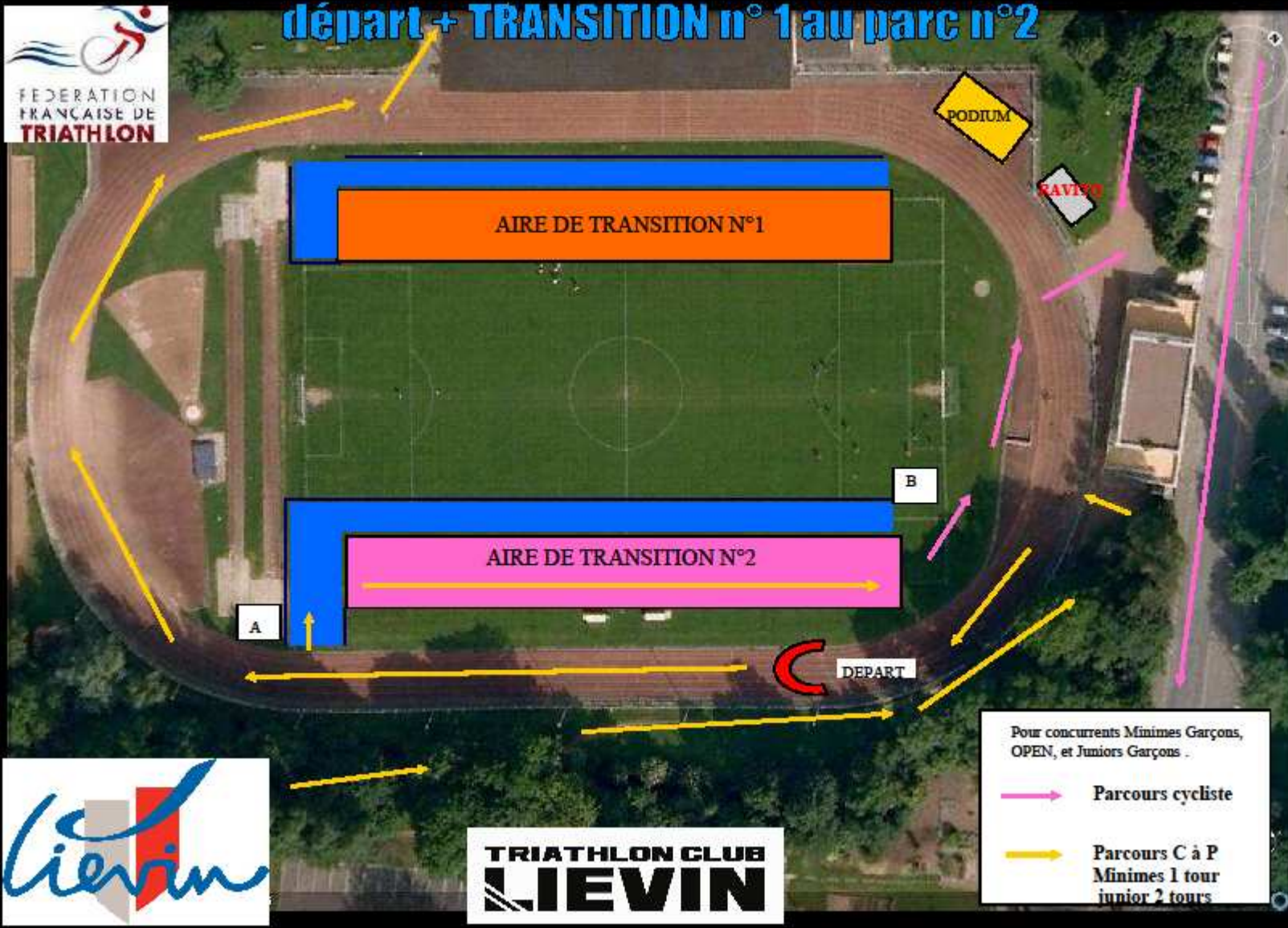

**TRIATHLON CLUB**  
**LIEVIN**

Pour concurrents Minimes Garçons,  
OPEN, et Juniors Garçons .

→ Parcours cycliste

→ Parcours C à P  
Minimes 1 tour  
junior 2 tours



# ARRIVEE + TRANSITION n° 2 au parc n° 2



TRIATHLON CLUB  
**LIEVIN**



Parcours Vélo 3 tours de 4026m soit 12.08 km



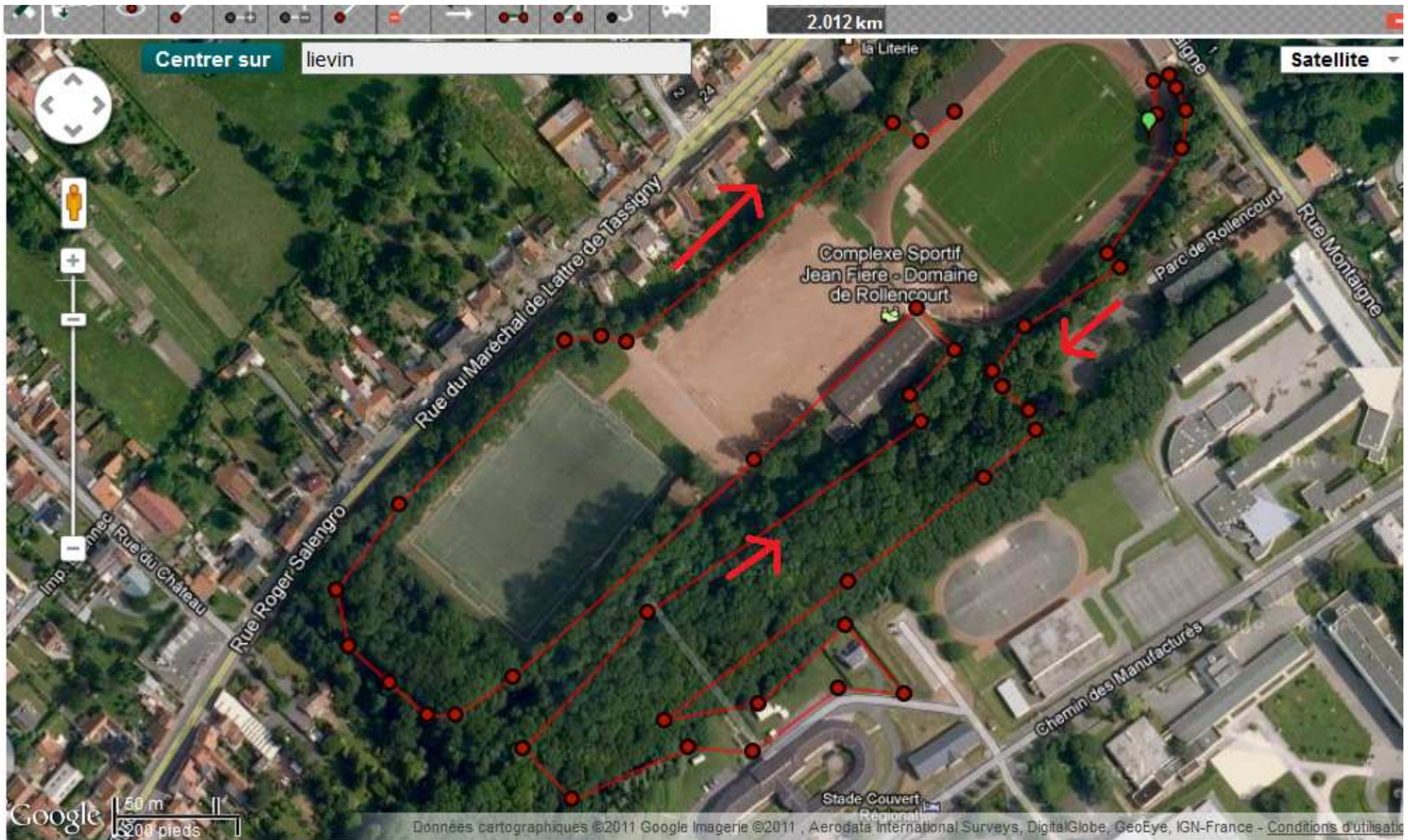

Course à pied 1 tour de 1212m