

RÈGLEMENT Triathlon de Liévin

Conditions générales

Déroulement des épreuves selon le cahier des charges F.F.TRI. en vigueur. Les concurrents doivent respecter les consignes des signaleurs et ne pas effectuer d'actions dangereuses pour autrui.

Article 1 - Épreuves

Accès au site : Nauticaa, rue Hoche 62800, LIEVIN

Le triathlon de Liévin aura lieu le **dimanche 05 mai 2013**. Il comportera 6 épreuves, le matin sera réservé à la demi-finale du championnat de France Jeunes de Triathlon, l'après midi aux épreuves Open.

Il n'y aura pas d'inscription sur place.

| Horaires départ | Distance | Catégorie | Année de naissance | Nombre de participants |
|-----------------|-----------------------------------------------------------------------------------|-----------------------|--------------------|------------------------|
| 08h50 | XS - (400 / 10 / 2,5) | Minimes Garçons | Nés en 98 & 99 | 48 max |
| 09h30 | XS - (400 / 10 / 2,5) | Minimes Filles | Nés en 98 & 99 | 48 max |
| 10h15 | S - (750 / 20 / 5) | Cadets Garçons | Nés en 96 & 97 | 48 max |
| 11h00 | S - (750 / 20 / 5) | Juniors Garçons | Nés en 94 & 95 | 48 max |
| 11h45 | S - (750 / 20 / 5) | Cad / Juniores Filles | Nés en 94 & 97 | 48 max |
| 13h30 | Remise des prix des sélectifs inter-régions / Championnat de France Jeunes | | | |
| 14h00 | 6/9 - (50 / 1 / 0,5) | Mini-Pouss - Poussins | Nés en 04 & 07 | 48 max |
| 14h15 | 10/13 - (200/ 4 / 1,5) | Pupilles - Benjamins | Nés en 00 & 03 | 48 max |
| 14h45 | XS - (400 / 10 / 2,5) | Non licenciés | Nés en 99 & avant | 48 max |
| 15h15 | S - (750 / 20 / 5) | Féminines & Relais | Nés en 97 & avant | 48 max |
| 15h45 | S - (750 / 20 / 5) | Vétérans | Nés en 73 & avant | 48 max |
| 16h15 | S - (750 / 20 / 5) | Seniors - vague 2 | Nés en 97 & 74 | 48 max |
| 16h45 | S - (750 / 20 / 5) | Seniors - vague 1 | Nés en 97 & 74 | 48 max |
| 18h30 | Remise des prix courses open | | | |

Article 2 – Inscriptions

Par internet sur le site du club : <http://triathlon.lievin.free.fr>

Ou à envoyer à :

Triathlon Liévin
Mr. GRISELAIN Eric
20 rue du 11 Novembre
62580 FARBUS

Date limite : **26 Avril 2013**. Toute inscription est définitive et non remboursable.

Article 3 – Lieu retrait des dossards

Samedi 04 mai

de 16h00 – 18h00 : Retrait des dossards au complexe sportif Jean Frère (Parc Rollencourt) rue Delattre de Tassigny à Liévin.

Dimanche 05 mai

de 7h30 à 14h00 : retrait des dossards à la piscine Nauticaa.

Pasta Party le samedi à partir de 19h00 à l'*Auberge Liévine*, rue Florimond Lemaire, Liévin (restaurant situé à 100m de la piscine, limité à 100 personnes) (Tarifs 12€).



TRIATHLON CLUB LIEVIN



FÉDÉRATION FRANÇAISE DE TRIATHLON

DIMANCHE 5 MAI 2013

TRIATHLON DE LIEVIN

PISCINE NAUTICAA

NATATION
VELO
COURSE À PIED

08h50 à 10h SÉLECTIFS CHAMPIONNATS DE FRANCE JEUNES TRIATHLON MINIMES, CADETS, JUNIORS

14h TRIATHLON 6/9 ANS
50 M - 1 400 M - 500 M

14h15 TRIATHLON 10/13 ANS
200 M - 4 000 M - 1 500 M

14h45 TRIATHLON XS
400 M - 10 KM - 2,5 KM
RÉSERVE AUX NON-LICENCIÉS

15h15 TRIATHLON S
750 M - 20 KM - 5 KM
VAGUE FÉMININE ET RELAIS

15h45 TRIATHLON S
750 M - 20 KM - 5 KM
VAGUE VÉTÉRAN

16h15 TRIATHLON S SENIOR VAGUE 1

16h45 TRIATHLON S SENIOR VAGUE 2

[HTTP://TRIATHLON.LIEVIN.FREE.FR](http://triathlon.lievin.free.fr)













| | Demi-finale Championnat de France | | Triathlon Jeunes | Triathlon non licencié 400/10/2,5 | Triathlon licencié 750/20/5 |
|-----------------------------------------------------------------------------------------|-------------------------------------------|---------------------------------------------------------------------------------------|--------------------------------------------------|-----------------------------------------|-------------------------------------------------------------------------------------------------------------------------------|
| | Course minimes 400/10/2,5 | Course cadet / junior 750/20/5 | | | |
| | PARC n°1 | PARC n°2 | PARC n°1 | PARC n°1 | PARC n°2 |
| Retrait des dossards | Samedi 16h à 18h au Parc Rollencourt | | Dimanche 12h à 13h à Nauticaa | Dimanche 12h à 13h à Nauticaa | Dimanche 12h à 14h à Nauticaa |
| | Dimanche 7h30 à 8h00 à Nauticaa | Dimanche 8h00 à 9h00 à Nauticaa | | | |
| Fermeture aire de transition | 8h20 | 9h45 | 13h30 | 14h15 | 14h45 |
| Appel + briefing à la piscine Échauffement possible dans le bassin ludique. | 8h30 | 10h00 | 13h45 | 14h 30 | 15h00 |
| Départ | 8h50 (garçons) 9h30 (filles) | 10h15 (cadets) 11h00 (juniors) 11h45 (cadettes et juniores) | 14h00 Jeunes 6-9 14h15 Jeunes 10-13 | 14h45 | 15h15 : vague féminine+ relais 15h45 vague vétéran 16h15 sénior vague 1 16h45 sénior vague 2 |
| Fin évacuation parc à vélos | 10h30 | 13h15 | 15h00 | 16h00 | 18h15 |
| Remise des prix | 13h30 | 13h30 | 18h30 | 18h30 | 18h30 |

Article 4 – Distances :

Distance S : 750m/ 20km / 5km
Distance XS : 400m / 10km / 2,5km
Jeunes 6-9 : 50m / 1km / 500m
Jeunes 10-13 : 200m / 4km / 1km

Article 5 – Natation

Natation en piscine en bassin de 25m, nageurs regroupés par niveau.

Article 6 – Cyclisme

Boucles de 5 km. Circuit en centre ville comportant quelques relances et une bosse. Circuit fermé à la circulation. Course avec drafting. Les vélos devront être conformes à la réglementation pour les cintres. Aucun concurrent n'est autorisé à s'échauffer sur le parcours. La comptabilisation des tours est laissée au jugement de l'athlète. Des pointages seront réalisés.

Article 7 – Course à pied

Boucles de 2,5 km avec du dénivelé. Règlement conforme au cahier des charges de la F.F.TRI. Aucun concurrent n'est autorisé à s'échauffer dans la zone de départ et sur le parcours. Aide ou accompagnateurs interdits. Ravitaillements et épongeages prévus par l'organisation.

Article 8 – Assurance et responsabilité

Le triathlon de Liévin est couvert de par son agrément F.F.TRI. Les organisateurs ne peuvent être tenus pour responsables des vols, pertes et des accidents consécutifs à un mauvais état de santé ou un non respect du règlement.

Article 9 – Annulation

En cas d'annulation pour force majeure, les droits d'inscription seront remboursés à 50%.

Article 10 – Tarifs, organisation du site

L'accueil et le retrait des dossards s'effectuent le samedi au Parc Rollencourt de Liévin, suivant les horaires définis dans l'article 3 et le dimanche à la piscine Nauticaa.

Demi finale Championnat de France : inscription 15 € pour les minimes et 20€ pour les cadets et les juniors.

Triathlon jeunes 6-9 et 10-13 : 3€ pour les licenciés +5€ pour les non licencié FFTRI

Triathlon non licencié : 5€

Triathlon relais : 15€ par équipe

Triathlon licencié : 20€

Vous pouvez aussi vous inscrire par internet sur :

<http://triathlon.lievin.free.fr/>

Article 11 – Récompenses

Coupe aux 3 premiers de chaque catégorie.

Tee-shirt à chaque concurrent.

Remise des récompenses sur le site d'arrivée à 13h30 pour les courses du matin et à 18h30 pour les courses de l'après midi.

Article 12 – Pasta party

Une pasta party sera organisée le samedi soir à partir de 19h00 à l'*Auberge Liévineoise*, à 100m de la piscine, au tarif de 12€ avec une entrée, des pâtes à volonté et un dessert.

Article 13 – Droit à l'image - CNIL

Chaque coureur autorise l'organisation du Triathlon de Liévin à utiliser toutes les images sur lesquelles il pourrait être identifié dans le cadre de documents promotionnels et publicitaires nécessaires à la communication du Triathlon pour cette année et pour les années suivantes, y compris pour prolongations éventuelles.

Conformément à la loi informatique et liberté du 6 janvier 1978, vous disposez d'un droit d'accès et de rectification aux données personnelles vous concernant. Par notre intermédiaire, vous pouvez être amené à recevoir des propositions d'autres sociétés ou associations. Si vous ne le souhaitez pas, il suffit de nous écrire en nous indiquant votre nom, prénom, adresse et si possible votre numéro de dossard.

Renseignements

Organisation : SZEWCZYK Laurent : laurent.szewczyk@bbox.fr tél 06 63 79 85 91

PHILIPPE Laurent : lolo.philippe@neuf.fr tél 06 62 17 75 93

Inscription : GRISELAIN Éric : egriselain@wanadoo.fr tél 06 64 81 27 33

Internet : <http://triathlon.lievin.free.fr/>

Bulletin d'inscription

Demi-finale Championnat de France - Triathlon de Liévin :

Date limite : 26 Avril 2013

pas d'inscription sur place

Pour une inscription groupée, vous pouvez envoyer un fichier Excel avec

| Nom | Prénom | adresse | Code postal | Ville | tél | pays | Email | N° licence | Nationalité | Date naissance | Sexe | Club | Temps nat | Class tri |
|-----|--------|---------|-------------|-------|-----|------|-------|------------|-------------|----------------|------|------|-----------|-----------|
| | | | | | | | | | | | | | | |

A l'adresse suivante egriselain@wanadoo.fr

L'inscription sera effective après la réception du chèque.

N'oubliez pas de préciser également vos inscriptions pour la pasta party.

Vous pouvez aussi vous inscrire par internet en vous rendant sur le site du club

<http://triathlon.lievin.free.fr>

Ou par courrier :

NOM : _____ Prénom: _____

Adresse : _____

Code Postal : _____ Ville : _____

Téléphone : _____ Pays : _____

E-mail : _____

N° de licence F.F.TRI. : _____

Nationalité : _____ Date de Naissance : _____

Sexe : M F Club : _____

Temps natation et résultats class tri (obligatoire pour la constitution des lignes)

sur 400m : _____ ou sur 200m : _____ résultats class tri : _____ en date _____

Pièces à joindre au bulletin d'inscription (dûment rempli) :

1 chèque de 15 € à l'ordre du TC Liévin pour les minimes, de 20€ pour les cadets et les juniors

Je mangerai à la pasta party ; nombre de repas à 12€ (paiement le samedi sur place)

Je soussigné, certifie avoir pris connaissance du règlement et m'engage à m'y soumettre.

Fait le _____ à _____

Signature (précédée de la mention "Lu et approuvé")

(Signature de parents pour les mineurs)

Inscriptions par courrier jusqu'au 26/04/2013.

A retourner à :

Triathlon Liévin
Mr. GRISELAIN Eric
20 rue du 11 Novembre
62580 FARBUS



VENDIN



Bulletin d'inscription
Triathlon de Liévin - S relais
Date limite : 26 Avril 2013
pas d'inscription sur place

Vous pouvez aussi vous inscrire par internet en vous rendant sur le site du club
<http://triathlon.lievin.free.fr>

Ou par courrier :

NOM nageur : _____ Prénom: _____
Adresse : _____
Code Postal : _____ Ville : _____
Téléphone : _____ Pays : _____
E-mail : _____
N° de licence F.F.TRI. : _____
Nationalité : _____ Date de Naissance : _____
Sexe : M F Club : _____
Temps natation (obligatoire pour la constitution des lignes)
sur 400m : _____ ou sur 200m : _____

NOM cycliste : _____ Prénom: _____
Adresse : _____
Code Postal : _____ Ville : _____
Téléphone : _____ Pays : _____
E-mail : _____
N° de licence F.F.TRI. : _____
Nationalité : _____ Date de Naissance : _____
Sexe : M F Club : _____

NOM coureur : _____ Prénom: _____
Adresse : _____
Code Postal : _____ Ville : _____
Téléphone : _____ Pays : _____
E-mail : _____
N° de licence F.F.TRI. : _____
Nationalité : _____ Date de Naissance : _____
Sexe : M F Club : _____

Pièces à joindre au bulletin d'inscription (dûment rempli) :
1 chèque de 15 € à l'ordre du TC Liévin
1, 2 ou 3 certificats médicaux de non contre indication à la pratique du triathlon en compétition datant de moins de 6 mois

Je soussigné, certifie avoir pris connaissance du règlement et m'engage à m'y soumettre.
Fait le _____ à _____

Signature (précédée de la mention "Lu et approuvé")
(Signature de parents pour les mineurs)

Inscriptions par courrier jusqu'au 26/04/2013.

A retourner à :
Triathlon Liévin
Mr. GRISELAIN Eric
20 rue du 11 Novembre 62580 FARBUS



VENDIN



Bulletin d'inscription
Triathlon de Liévin - S Open licencié
Date limite : 26 Avril 2013
pas d'inscription sur place

Vous pouvez aussi vous inscrire par internet en vous rendant sur le site du club
<http://triathlon.lievin.free.fr>

Ou par courrier :

NOM : _____ Prénom: _____

Adresse : _____

Code Postal : _____ Ville : _____

Téléphone : _____ Pays : _____

E-mail : _____

N° de licence F.F.TRI. : _____

Nationalité : _____ Date de Naissance : _____

Sexe : M F Club : _____

Temps natation (obligatoire pour la constitution des lignes)

sur 400m : _____ ou sur 200m : _____

Pièces à joindre au bulletin d'inscription (dûment rempli) :

1 chèque de 20 € à l'ordre du TC Liévin

Je soussigné, certifie avoir pris connaissance du règlement et m'engage à m'y soumettre.

Fait le _____ à _____

Signature (précédée de la mention "Lu et approuvé")

(Signature de parents pour les mineurs)

Inscriptions par courrier jusqu'au 26/04/2013.

A retourner à :
Triathlon Liévin
Mr. GRISELAIN Eric
20 rue du 11 Novembre
62580 FARBUS



VENDIN



Bulletin d'inscription
Triathlon de Liévin - XS non licencié
Date limite : 26 Avril 2013
pas d'inscription sur place

Vous pouvez aussi vous inscrire par internet en vous rendant sur le site du club
<http://triathlon.lievin.free.fr>

Ou par courrier :

NOM : _____ Prénom : _____

Adresse : _____

Code Postal : _____ Ville : _____

Téléphone : _____ Pays : _____

E-mail : _____

Nationalité : _____ Date de Naissance : _____

Sexe : M F

Temps natation

sur 400m : _____ ou sur 200m : _____

Pièces à joindre au bulletin d'inscription (dûment rempli) :

1 chèque de 5 € à l'ordre du TC Liévin

1 certificat médical de non contre-indication à la pratique du triathlon en compétition datant de moins de 6 mois

Je soussigné, certifie avoir pris connaissance du règlement et m'engage à m'y soumettre.

Fait le _____ à _____

Signature (précédée de la mention "Lu et approuvé")

(Signature de parents pour les mineurs)

Inscriptions par courrier jusqu'au 26/04/2013.

A retourner à :
Triathlon Liévin
Mr. GRISELAIN Eric
20 rue du 11 Novembre
62580 FARBUS



Bulletin d'inscription
Triathlon de Liévin - Jeunes
Date limite : 26 Avril 2013
pas d'inscription sur place

Vous pouvez aussi vous inscrire par internet en vous rendant sur le site du club
<http://triathlon.lievin.free.fr>

Ou par courrier :

TRIATHLON Jeunes 6-9

TRIATHLON Jeunes 10-13

NOM : _____ Prénom: _____

Adresse : _____

Code Postal : _____ Ville : _____

Téléphone : _____ Pays : _____

E-mail : _____

Nationalité : _____ Date de Naissance : _____

Sexe : M F

Pièces à joindre au bulletin d'inscription (dûment rempli) :

1 chèque de 5 € à l'ordre du TC Liévin pour les non licenciés ou 3€ pour les licenciés.

1 certificat médical de non contre indication à la pratique du triathlon en compétition datant de moins de 6 mois pour les non licenciés.

J'autorisemon fils, ma fille à participer au triathlon de Liévin.
Signature des parents.

Je soussigné, certifie avoir pris connaissance du règlement et m'engage à m'y soumettre.

Fait le _____ à _____

Signature (précédée de la mention "Lu et approuvé")

Inscriptions par courrier jusqu'au 26/04/2013.

A retourner à :
Triathlon Liévin
Mr. GRISELAIN Eric
20 rue du 11 Novembre
62580 FARBUS



VENDIN



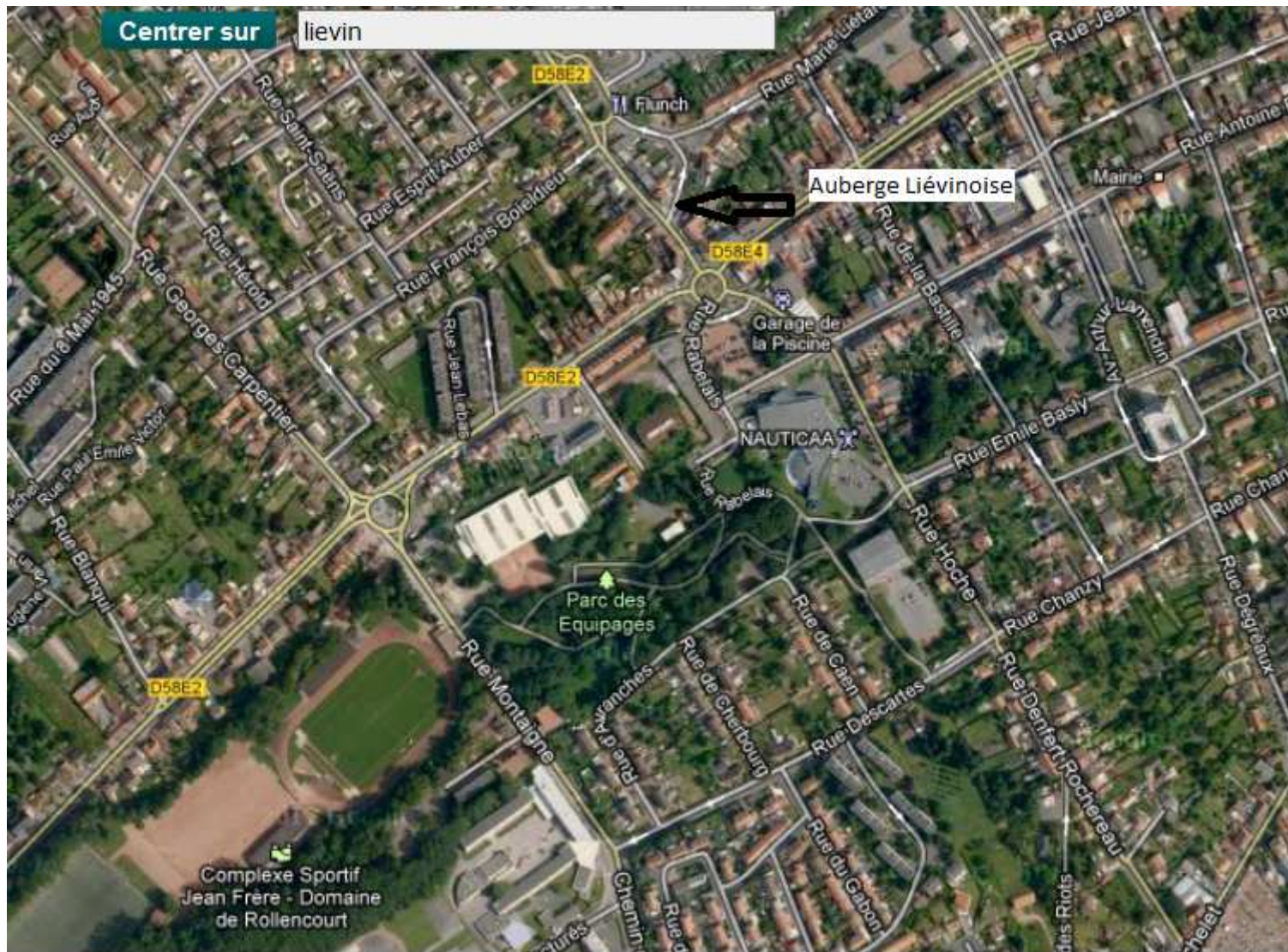

Vue d'ensemble du site triathlon



Aire d'appel 1 h avant chaque course vérification du matériel avant la mise en place dans le parc.



Transition 1

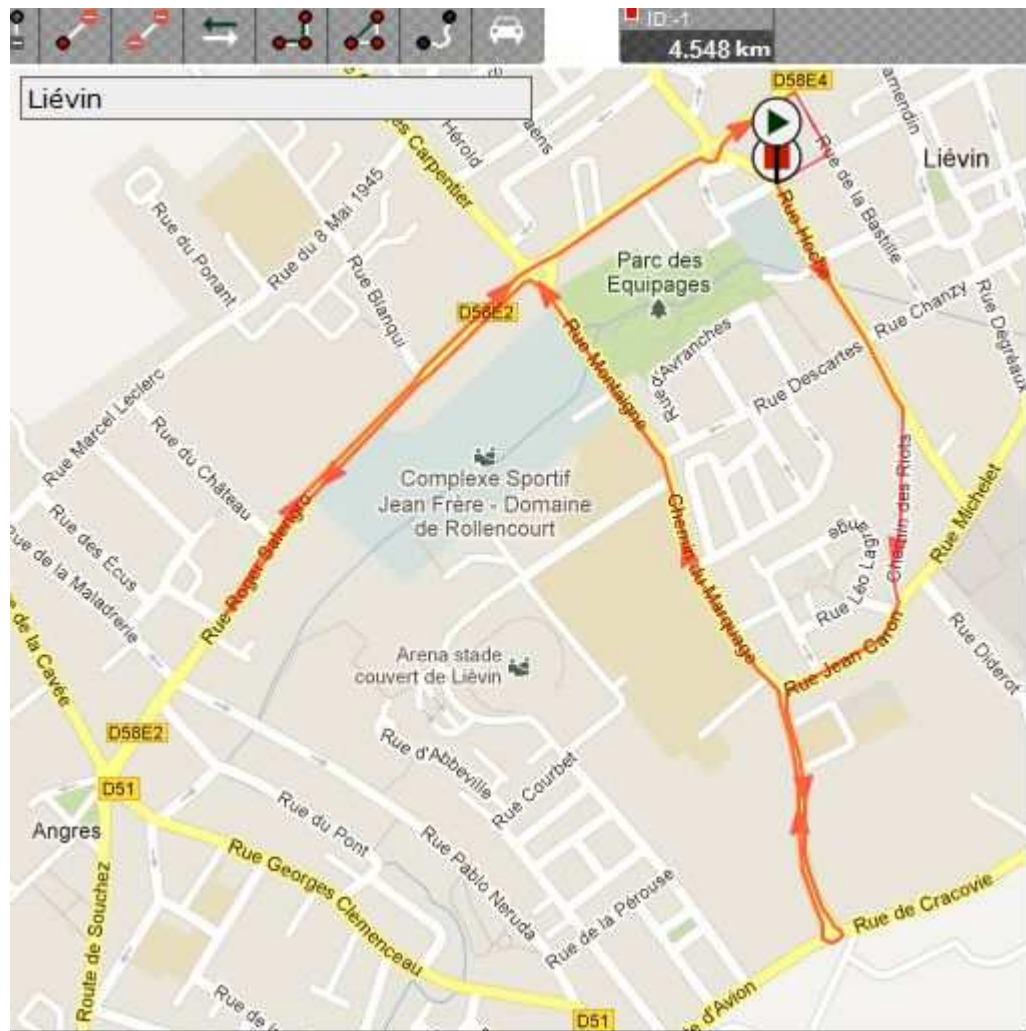

Vélo

Triathlon XS 2 tours (4548m x 2) = 9096m

Triathlon S 4 tours (4548m x 4) = 18192m



Transition n°2

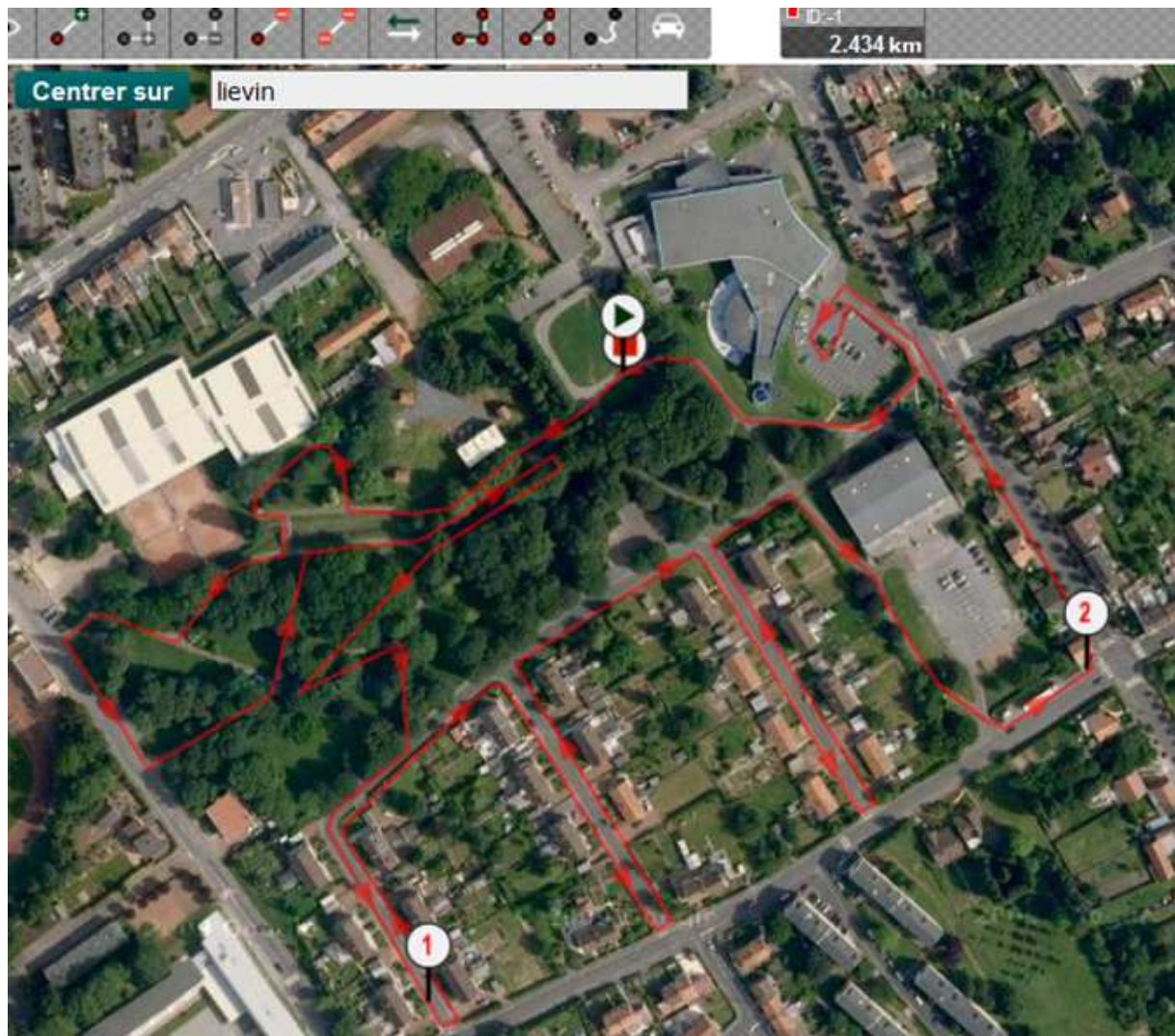

Course à pied

Triathlon XS 1 tour (2434m + 100m de liaison) = 2534m

Triathlon S 2 tours (2434m + 2434m + 100m de liaison) = 4968m

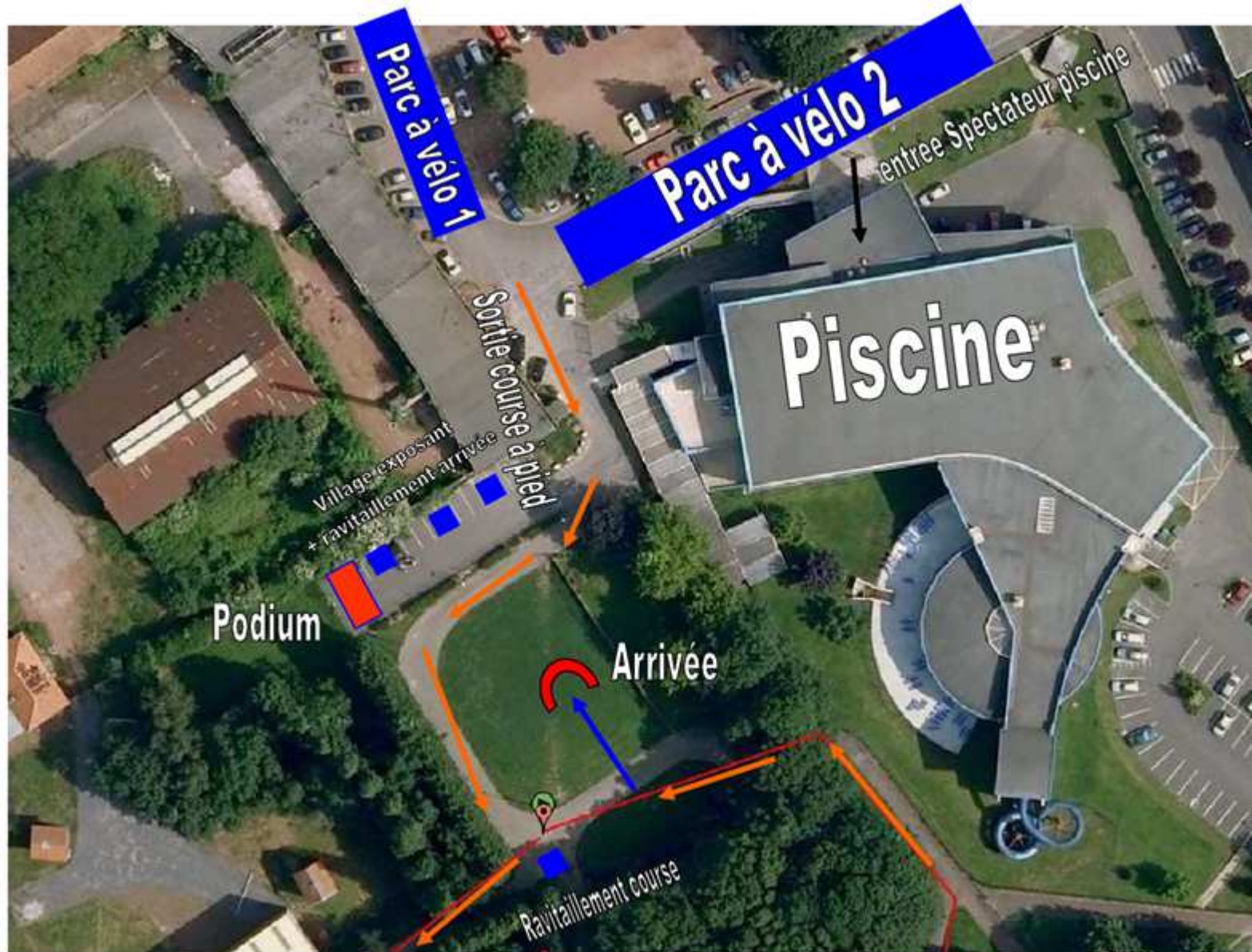

Aire arrivée



Vélo Triathlon Jeunes 6-9

2 tours

Drafting autorisé



Vélo Triathlon Jeunes 10-13

2 tours

Drafting autorisé

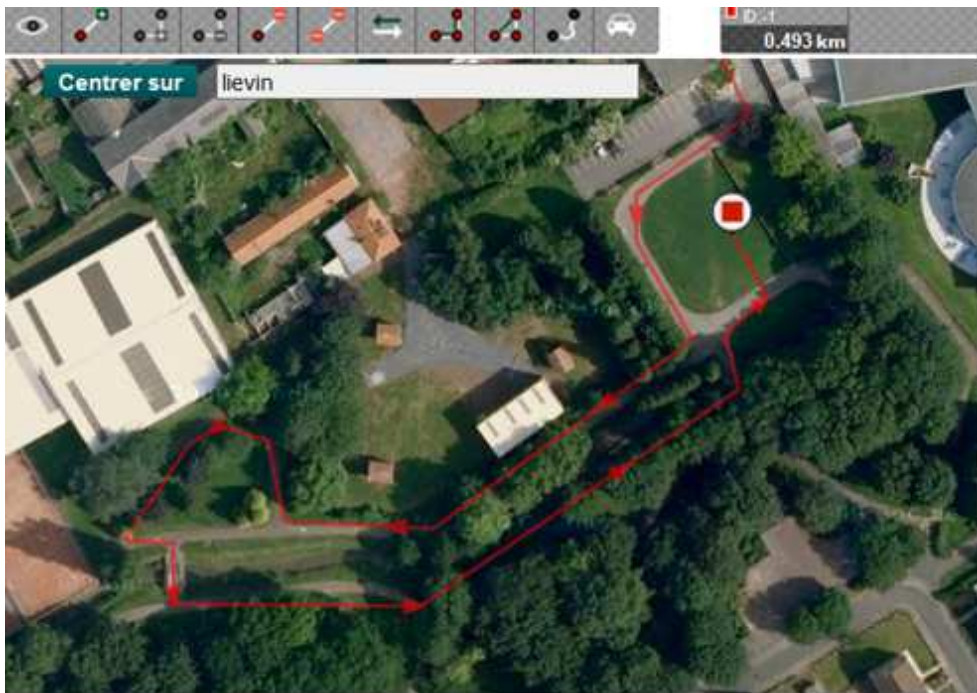

Course à pied Triathlon Jeunes 6-9

1 tour

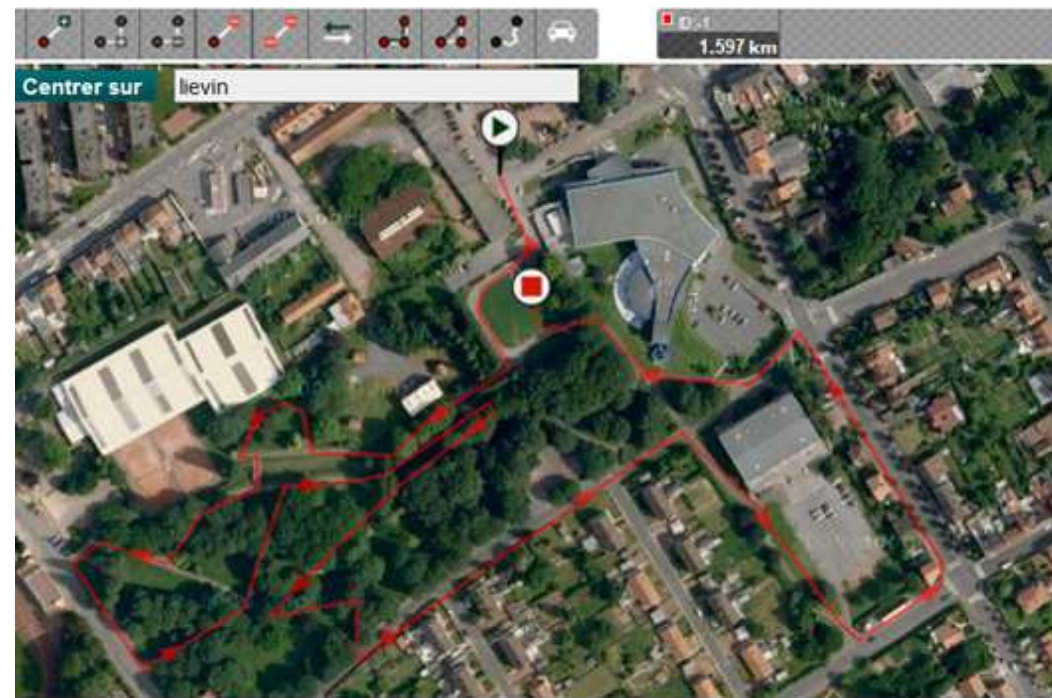

Course à pied Triathlon Jeunes 10-13

1 tour